



การจัดการความรู้

การใช้โปรแกรม Microsoft Excel (ขั้นสูง)
เพื่อการวิเคราะห์ข้อมูลงานวิจัยและวิชาการ

สถาบันวิจัยสังคม
จุฬาลงกรณ์มหาวิทยาลัย

โครงการอบรมการใช้โปรแกรม Microsoft Excel (ขั้นสูง)

วันอังคารที่ 30 มิถุนายน พ.ศ. 2563 เวลา 09.00 - 16.00 น.

ห้องประชุมจีเอส อัมโยต ชั้น 4 อาคารวิศิษฐ์ ประจวบเหมาะ

สถาบันวิจัยสังคม จุฬาลงกรณ์มหาวิทยาลัย

หลักการและเหตุผล

โปรแกรม Microsoft Excel เป็นโปรแกรมหนึ่งซึ่งอยู่ในชุดโปรแกรมสำนักงาน (Microsoft Office) ที่มีผู้นิยมใช้งานกันมาก โดยใช้แผ่นตารางทำการจัดข้อมูลต่างๆ หรือ Spreadsheet ในการทำงาน สามารถนำไปประยุกต์ใช้ในการทำงานต่างๆ ได้อย่างมาก เช่น การวิเคราะห์ข้อมูลงานวิจัยและวิชาการ การวิเคราะห์ทางการเงิน การคำนวณค่าทางสถิติที่ใช้ทำผลงานทางวิชาการ การจัดทำบัญชีและงบการเงิน การคำนวณคะแนนหรือผลการเรียนของนักเรียน นักศึกษา เป็นต้น โดยโปรแกรมสามารถจัดเก็บข้อมูลต่างๆ ลงบนแผ่นตารางงาน คล้ายกับการเขียนข้อมูลลงไปบนสมุดที่มีการตีช่องตารางทั้งแนวนอนและแนวตั้ง ซึ่งช่องตารางแต่ละช่องจะมีชื่อประจำแต่ละช่อง ทำให้ง่ายต่อการป้อนข้อมูล การแก้ไขข้อมูล รวมทั้งสะดวกต่อการคำนวณและการนำข้อมูลไปประยุกต์ใช้ ได้อย่างเป็นหมวดหมู่และเป็นระเบียบ

ดังนั้นสถาบันวิจัยสังคม จึงได้จัดโครงการฝึกอบรมหลักสูตร “การใช้โปรแกรม Microsoft Excel” ขึ้น เพื่อพัฒนาบุคลากรของสถาบันวิจัยสังคมให้มีความรู้ความเข้าใจในการใช้งานของโปรแกรม และสามารถนำความรู้ที่ได้ไปประยุกต์ใช้ในการปฏิบัติงานให้มีประสิทธิภาพยิ่งขึ้น

วัตถุประสงค์

1. บุคลากรมีความรู้ ความเข้าใจในการใช้งานโปรแกรม Microsoft Excel
2. บุคลากรสามารถนำความรู้ที่ได้ไปประยุกต์ใช้ในการปฏิบัติงานให้มีประสิทธิภาพยิ่งขึ้น
3. เกิดการพัฒนาศักยภาพของบุคลากรของสถาบันวิจัยสังคม

กลุ่มเป้าหมาย

อาจารย์ นักวิจัย บุคลากรสายสนับสนุน และผู้ช่วยนักวิจัยสถาบันวิจัยสังคม จำนวน 12-15 คน

กำหนดการ

โครงการอบรมการใช้งานโปรแกรม Microsoft Excel (ขั้นสูง)

วันอังคารที่ 30 มิถุนายน พ.ศ. 2563 เวลา 09.00 - 16.00 น.

ห้องประชุมจีเอส อัมโยต ชั้น 4 อาคารวิศิษฐ์ ประจวบเหมาะ

สถาบันวิจัยสังคม จุฬาลงกรณ์มหาวิทยาลัย

09.00 - 09.15 น.	ลงทะเบียน
09.15 - 09.30 น.	ชี้แจงโครงการ วัตถุประสงค์
09.30 - 12.00 น.	หลักการพื้นฐานการทำความเข้าใจเกี่ยวกับโปรแกรม Microsoft Excel
12.00 - 13.00 น.	รับประทานอาหารกลางวัน
13.00 - 16.00 น.	ฝึกการปฏิบัติงานบนโปรแกรม Microsoft Excel

หมายเหตุ : พักรับประทานอาหารว่าง เวลา 10.15 - 10.30 น. และเวลา 14.30 - 14.45 น.

Your best teacher
is your last Mistake.

TheBookLovers.com



**ONE STUPID
MISTAKE
CAN CHANGE
EVERYTHING.**

PictureQuotes.com

การนำเสนออย่างมีประสิทธิภาพ

กรณีข้อมูลสลับซับซ้อน กราฟที่ดี ช่วยให้เข้าใจได้ง่าย

ปี พ.ศ.	เส้นความยากจน (บาท/คน/เดือน)			สัดส่วนคนจน (% ของประชากร)			จำนวนคนจน (พันคน)			โครงสร้างของคนจน (% ของคนจน)		
	เมือง	ชนบท	รวม	เมือง	ชนบท	รวม	เมือง	ชนบท	รวม	เมือง	ชนบท	รวม
2531	1,113	785	879	43.35	73.97	65.17	6,534	27,614	34,148	19.14	80.86	100
2533	1,220	852	960	38.53	66.08	57.97	6,184	25,439	31,623	19.56	80.44	100
2535	1,353	974	1,086	26.53	59.97	50.04	4,376	23,420	27,796	15.74	84.26	100
2537	1,457	1,028	1,157	23.93	50.51	42.54	4,060	20,010	24,070	16.87	83.13	100
2539	1,638	1,162	1,306	19.09	42.25	35.25	3,321	16,965	20,286	16.37	83.63	100
2541	1,882	1,380	1,533	20.34	46.68	38.63	3,646	19,022	22,668	16.08	83.92	100
2543	1,911	1,394	1,555	22.21	51.43	42.33	4,214	21,574	25,788	16.34	83.66	100
2545	1,953	1,430	1,606	17.03	40.22	32.44	3,498	16,361	19,859	17.62	82.38	100
2547	2,061	1,526	1,719	14.60	33.62	26.76	3,256	13,293	16,549	19.67	80.33	100
2549	2,258	1,731	1,934	11.83	28.31	21.94	2,873	10,906	13,780	20.85	79.15	100
2550	2,314	1,801	2,006	11.34	25.85	20.04	2,880	9,839	12,718	22.64	77.36	100
2551	2,459	1,970	2,172	10.69	27.31	20.43	2,839	10,278	13,116	21.64	78.36	100
2552	2,452	1,967	2,174	10.23	23.59	17.88	2,844	8,780	11,624	24.46	75.54	100
2553	2,546	2,078	2,285	8.69	22.44	16.37	2,532	8,269	10,801	23.44	76.56	100
2554	2,677	2,198	2,415	9.00	16.71	13.22	2,701	6,051	8,752	30.86	69.14	100
2555	2,755	2,263	2,492	8.80	15.96	12.64	2,720	5,682	8,402	32.37	67.63	100
2556	2,827	2,341	2,572	7.70	13.89	10.94	2,443	4,863	7,305	33.44	66.56	100
2557	2,896	2,412	2,647	7.12	13.76	10.53	2,319	4,739	7,057	32.86	67.14	100
2558	2,892	2,399	2,644	5.49	8.91	7.21	1,833	3,014	4,847	37.81	62.19	100

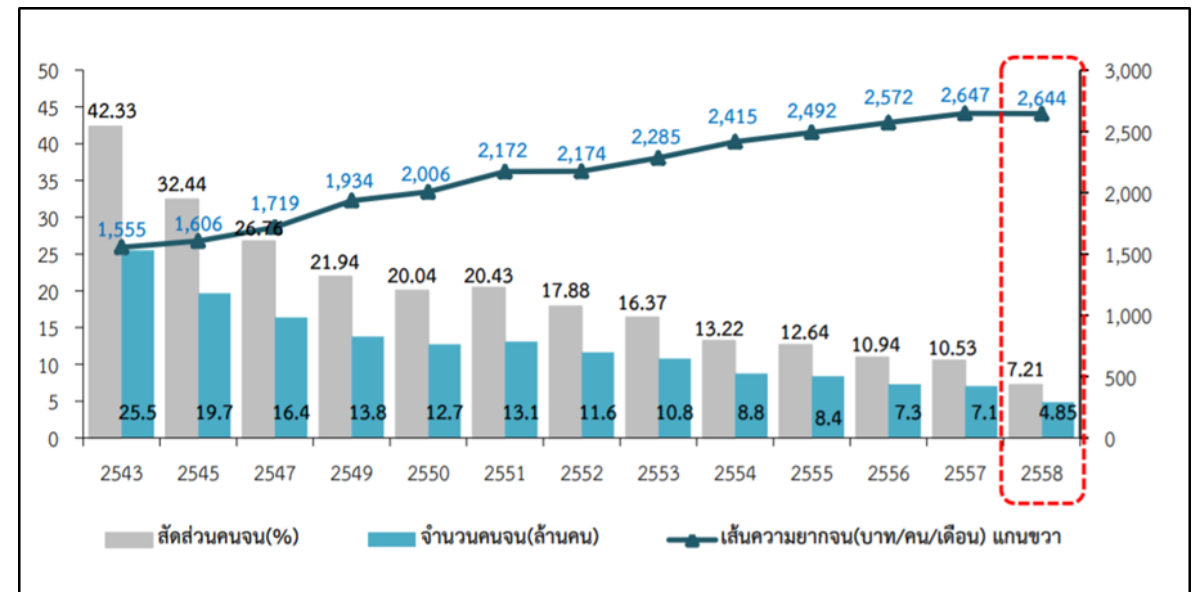

ที่มา : ข้อมูลจากการสำรวจภาวะเศรษฐกิจและสังคมของครัวเรือนสำนักงานสถิติแห่งชาติ, ประมวลผลโดยสำนักพัฒนาฐานข้อมูลและตัวชี้วัดภาวะสังคมสศช.
 หมายเหตุ : เส้นความยากจน (Poverty line) เป็นเครื่องมือสำหรับใช้วัดภาวะความยากจน โดยคำนวณจากต้นทุนหรือค่าใช้จ่ายของปัจเจกบุคคลในการได้มาซึ่งอาหารและ
 สินค้าบริการที่จำเป็นพื้นฐานในการดำรงชีวิต
 : สัดส่วนคนจนคำนวณจากจำนวนประชากรที่มีรายจ่ายเพื่อการบริโภคต่ำกว่าเส้นความยากจน หารด้วยจำนวนประชากรทั้งหมด คูณด้วย 100
 : จำนวนคนจนหมายถึงจำนวนประชากรที่มีรายจ่ายเพื่อการบริโภคต่ำกว่าเส้นความยากจน

กราฟแท่ง อ่านง่าย ไม่ต้องปีนบันได

ตัวเลขเป็นภาษาสากลที่ทุกคนเข้าใจ และช่วยบอกขนาดของปัญหา

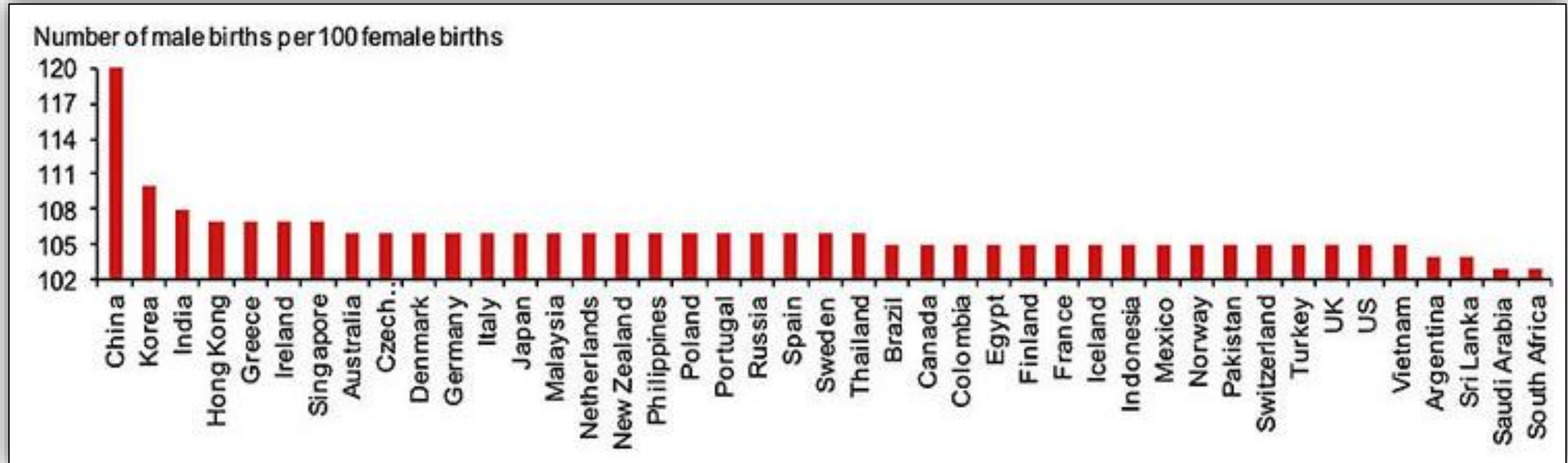

กราฟวงกลม

ตีสังกาหารอบยังอ่านไม่เข้าใจ

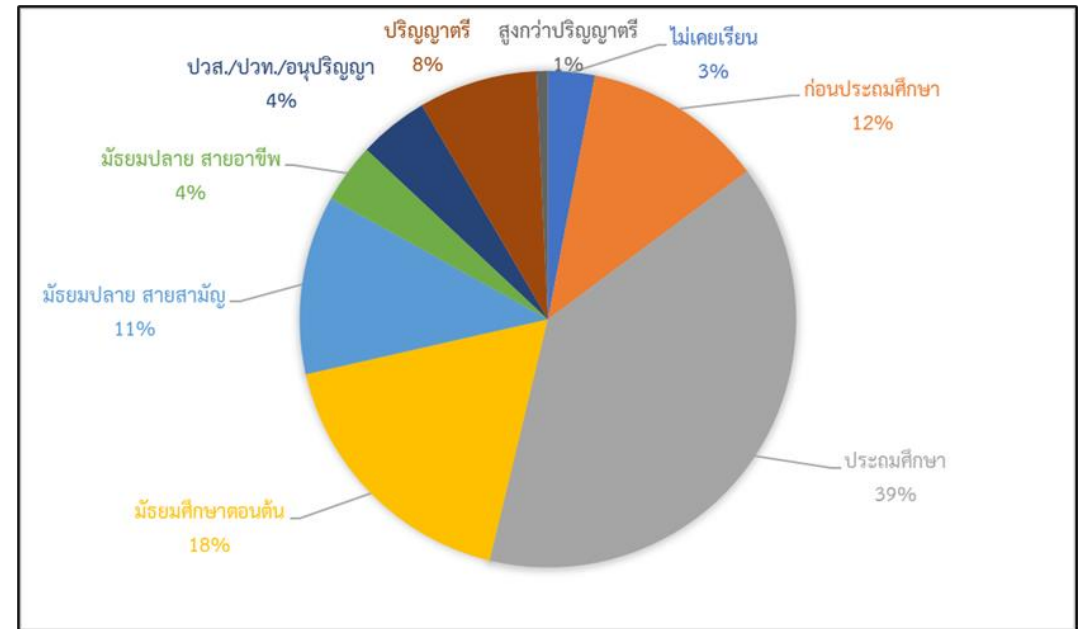
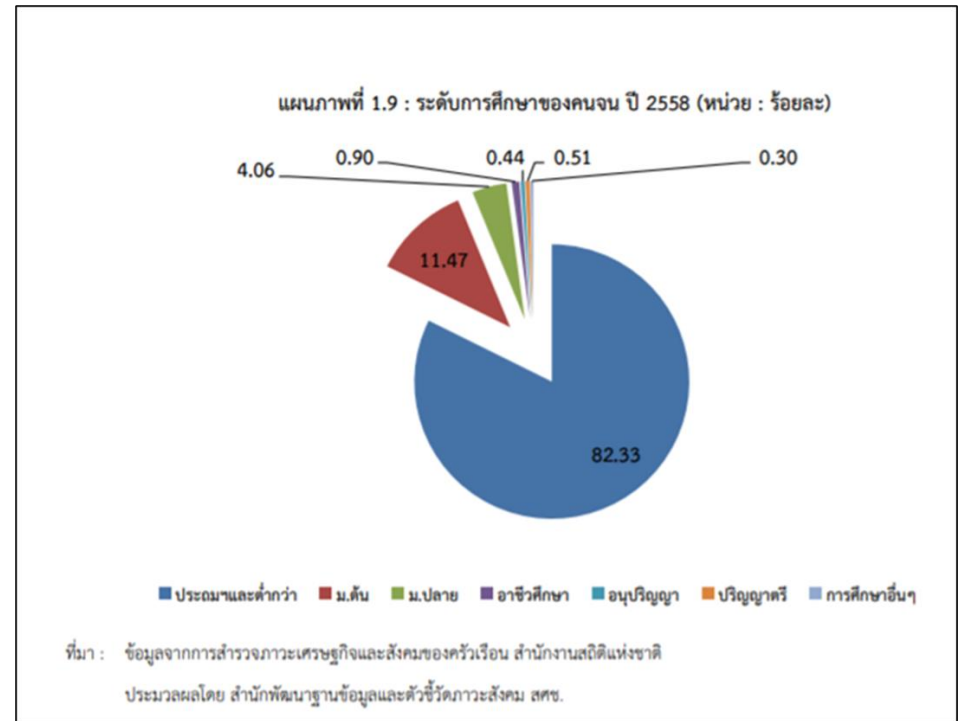
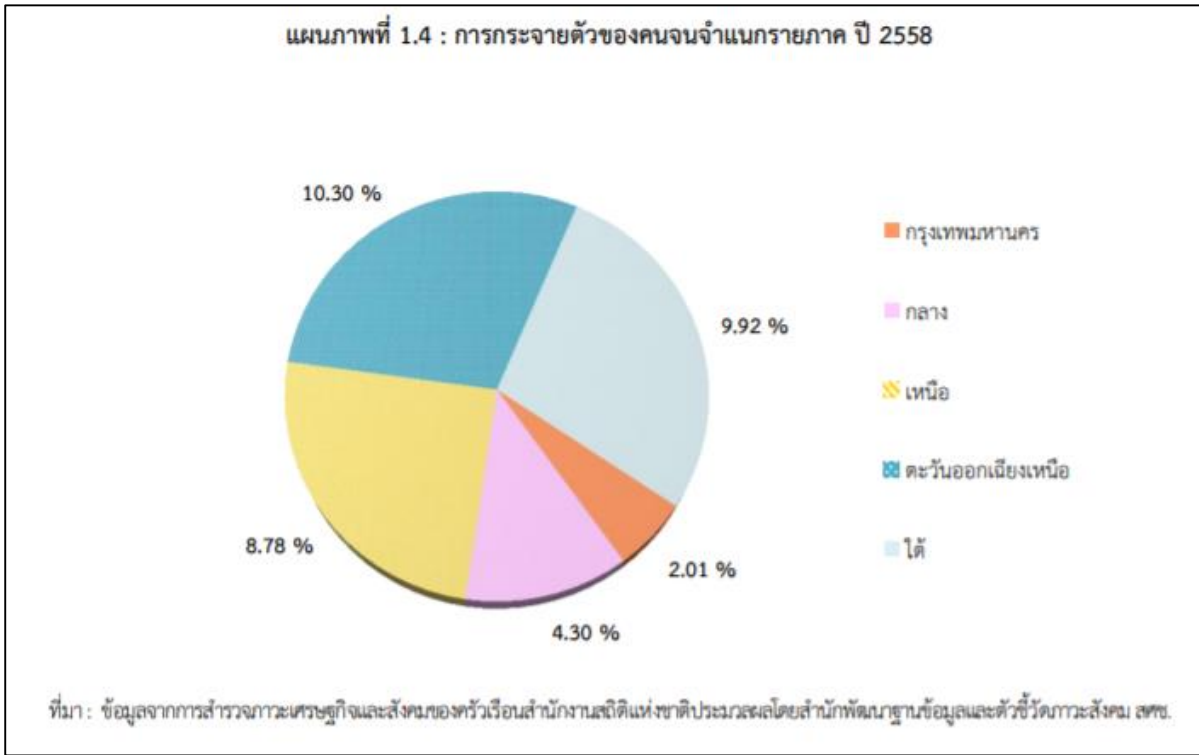

ลองเปลี่ยนมาใช้กราฟแท่งกัน

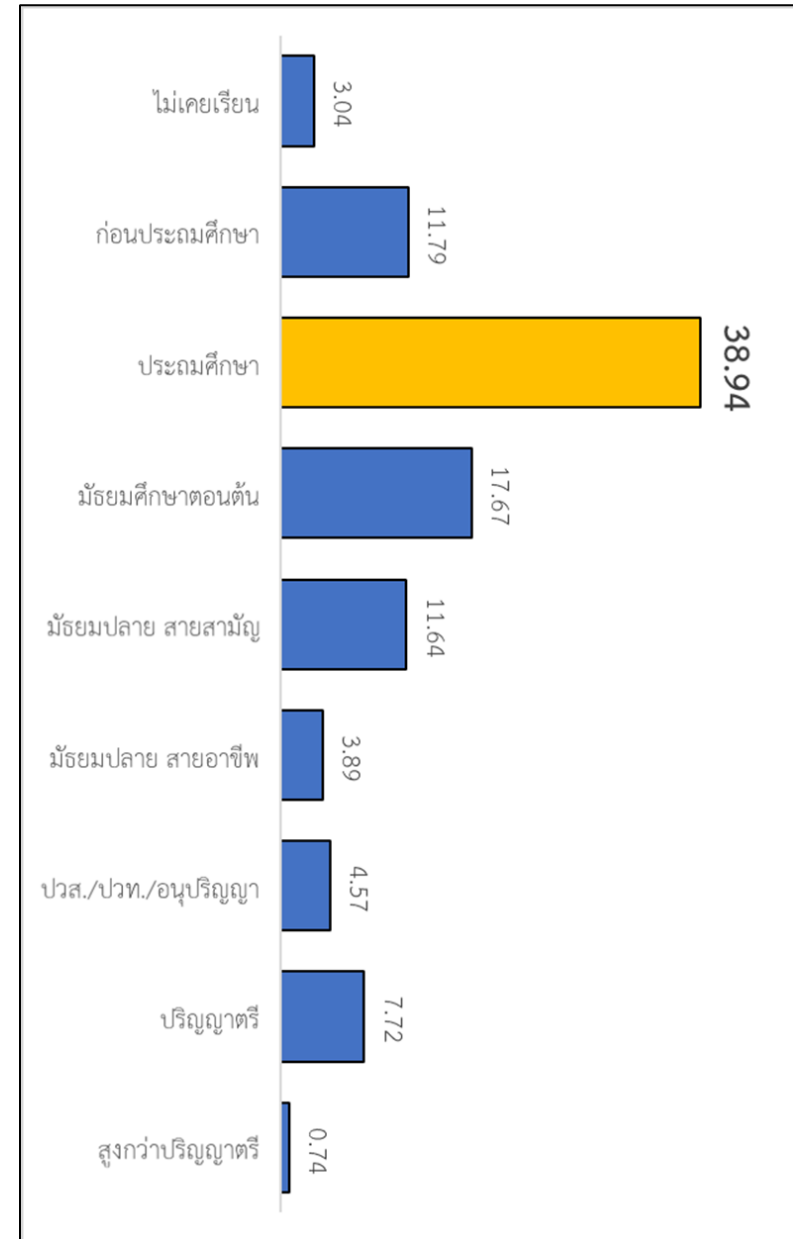
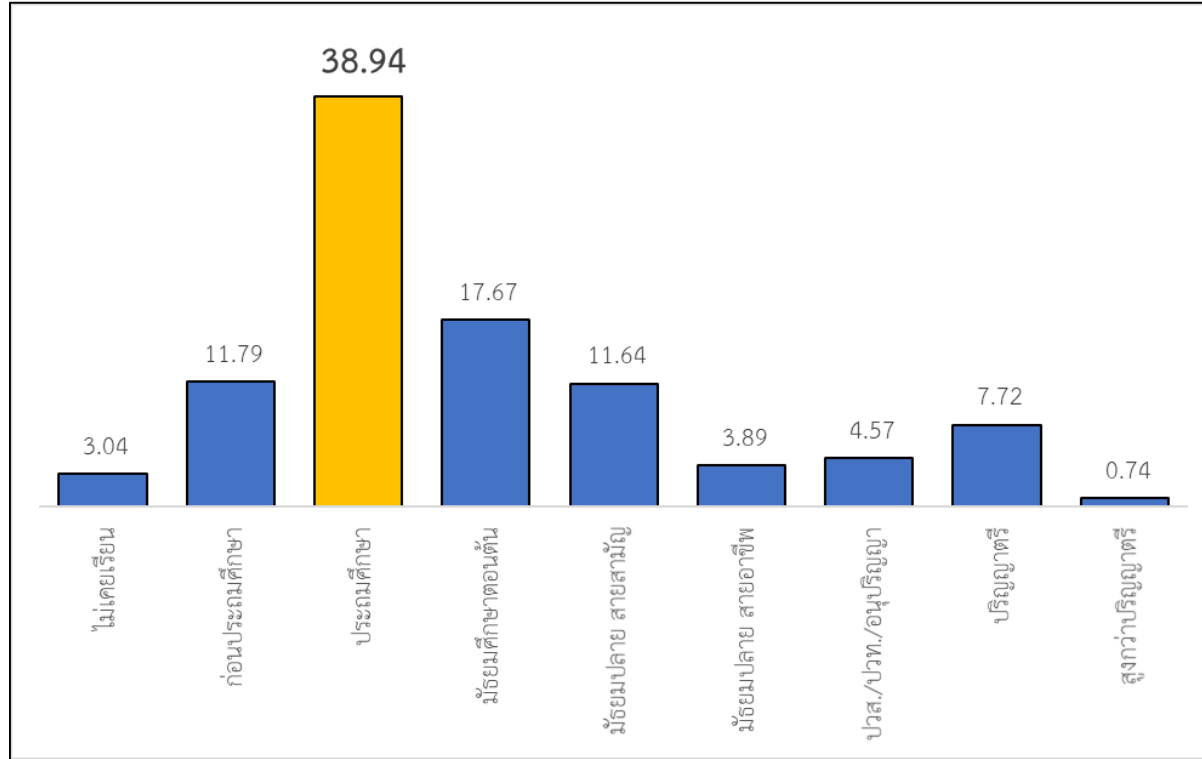

การมีเส้นนำสายตาจะช่วยให้เข้าใจได้ดีขึ้น

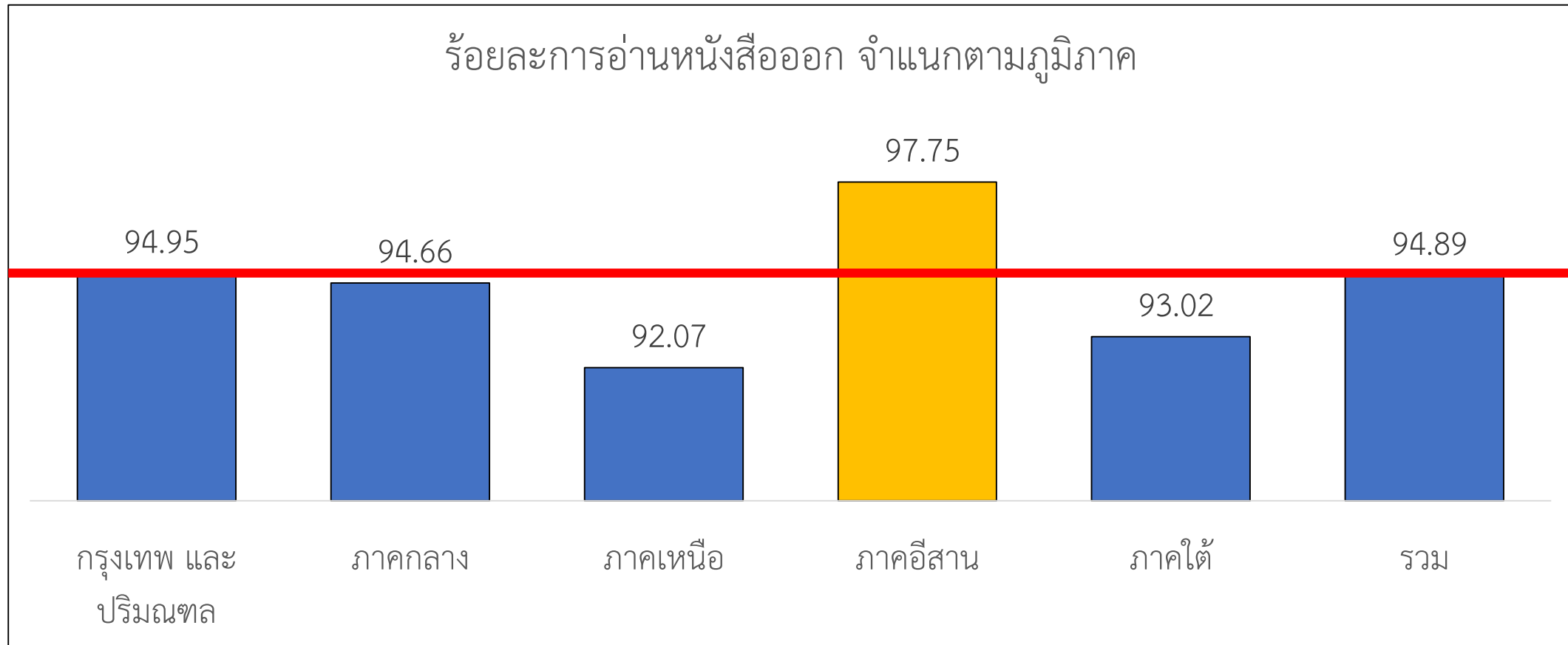

เส้นนำสายตา ไม่สำคัญเท่าเรื่องราวที่อยากจะสื่อสาร

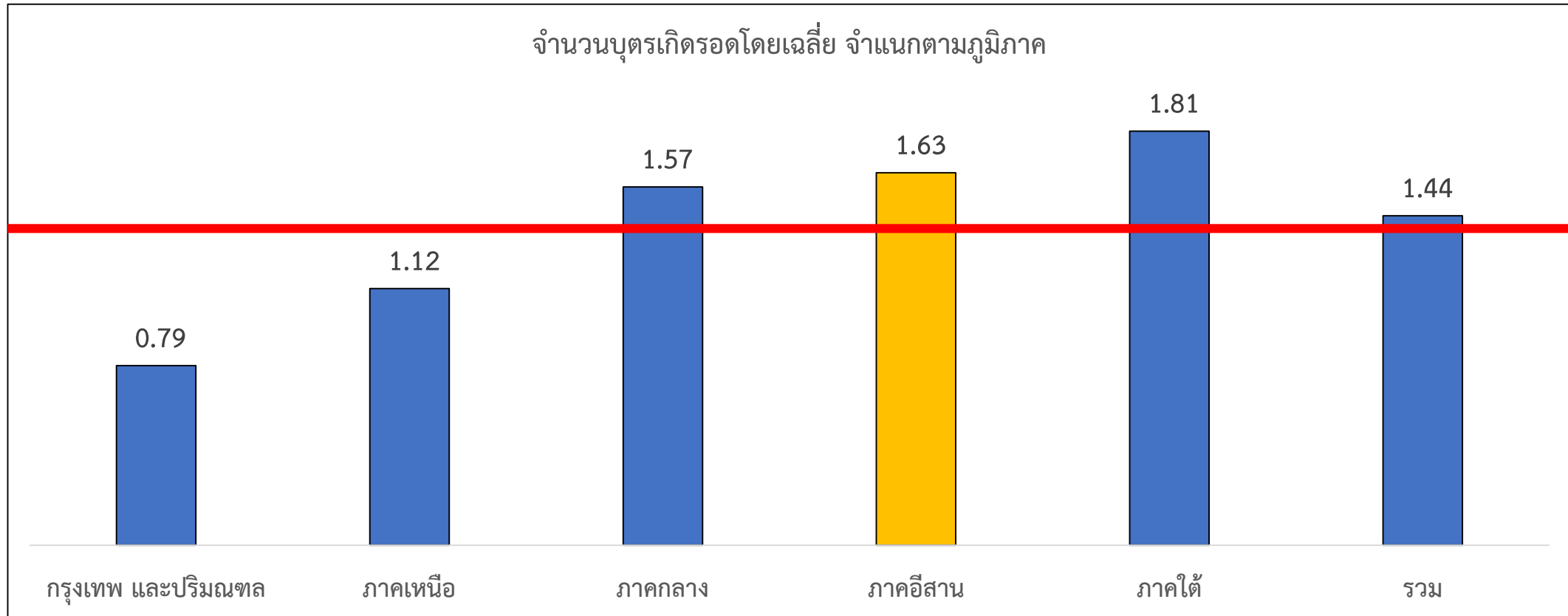

ห้ามนำเสนองราฟแท่งแบบนี้เด็ดขาด

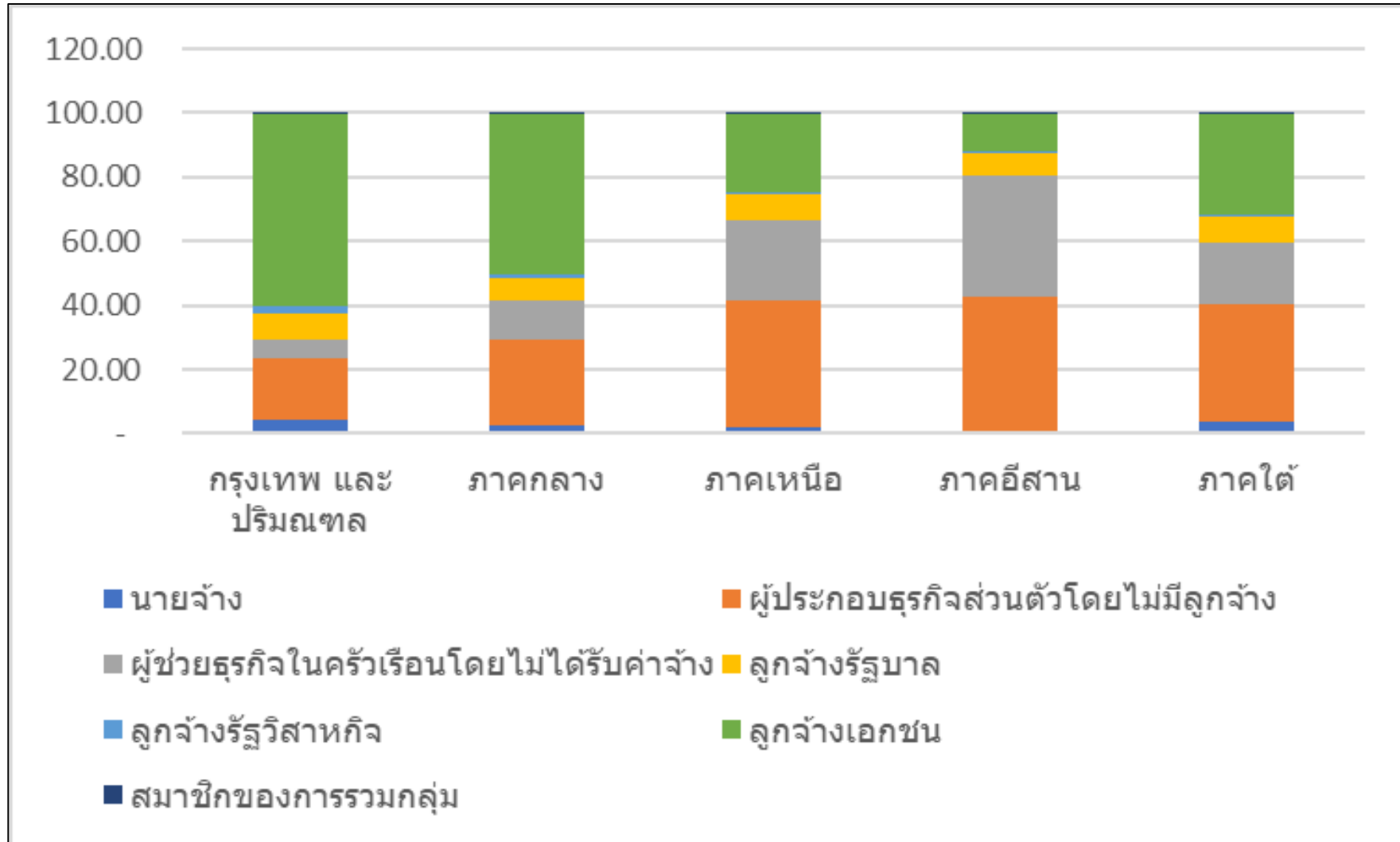

บางคนชอบอ่านตัวเลข บางคนชอบจำเป็นภาพ เราชอบทั้งสอง

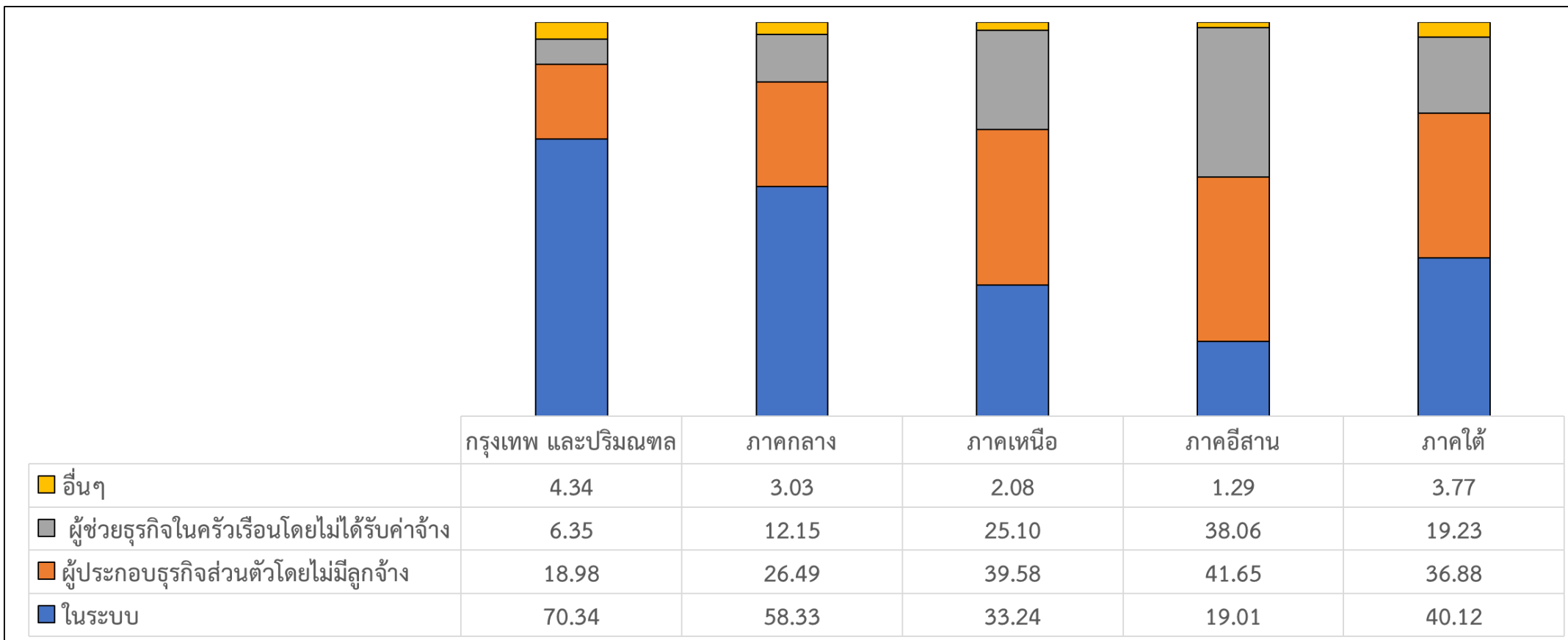

วันนี้ เราจะมาฝึกทำกราฟนำเสนอข้อมูลกัน

